vibra hotels

RESPONSABILIDAD SOCIAL CORPORATIVA

2023

vibrahotels.com

Ibiza Centro · Playa d'en Bossa · San Antonio · Bahía de San Antonio · Cala Tarida
Paguera, Calvià · Playa de Palma

NUESTROS PROYECTOS

Responsabilidad Social Corporativa

LA INFANCIA, EJE DE NUESTRA POLÍTICA DE RSC

Vibra Hotels mantiene un firme compromiso en el contexto de una estrategia de **sostenibilidad corporativa** que incide directamente en **bienestar social de la infancia**. La cadena identifica proyectos de impacto directo que impulsan la transformación y la mejora de las condiciones de los más pequeños.

De esta manera, Vibra Hotels colabora con iniciativas que tienen como objetivo **promover el bienestar** de los niños asegurando su **protección, felicidad y salud**. Entre las entidades que reciben apoyo de la cadena ibicenca destacan **Proyecto Juntos, APNEEF, Caritas Ibiza, Deixalles y APAAC**.

Para el desarrollo de proyectos, el grupo trabaja de manera coordinada con las asociaciones para atender a las **necesidades individuales de cada iniciativa**, además de ofrecer soporte en la **difusión externa** e **implicar a los equipos internos** de la cadena, siempre que el proyecto así lo permita.

EL DESCANSO DEL GUERRERO 2023

Desde 2018, Vibra Hotels apoya el proyecto **El Descanso del Guerrero**, una preciosa iniciativa que invita a familias con niños y niñas hospitalizados de larga duración a pasar unas jornadas de descanso en Ibiza y Formentera con el objetivo de cambiar sus camas de hospital por un entorno lúdico como parte de su terapia.

La alianza con **Proyecto Juntos**, ONG ibicenca responsable de El Descanso del Guerrero, forma parte de la **estrategia de cohesión social y territorial** de la empresa, con especial sensibilidad y atención hacia la infancia.

Desde su segunda edición, la cadena ha puesto siempre a disposición de las familias el alojamiento con pensión completa para que el viaje sea una experiencia inolvidable para estos pequeños guerreros y guerreras.

En junio de 2023, el **Hotel Vibra Riviera** acogió nuevamente la acción, en la que participaron 10 familias de Madrid, Barcelona y Mallorca, con un total de **50 participantes**.

NUESTROS PROYECTOS

APNEEF

JORNADAS DE OCIO Y RESPIRO

Desde 2016, **Vibra Hotels** ha colaborado junto a la Asociación de personas con necesidades especiales d'Eivissa y Formentera (APNEEF), acogiendo el proyecto "**Jornadas de Ocio y Respiro**", en las que se organizan diversas actividades educativas y de ocio durante un fin de semana en uno de nuestros hoteles de Ibiza.

En 2022, dentro del mismo programa de Ocio y Respiro, se retomaron, tras cinco años, los "viajes bianuales". En esta ocasión, visitando la isla vecina de Mallorca. Vibra Hotels puso a disposición de los usuarios y usuarias de la APNEEF el Hotel Beverly Playa.

Este pasado **mes de mayo**, el **Hotel Vibra Riviera**, dio la bienvenida a 36 personas de la asociación: **23 usuarios, 3 voluntarios y 10 terapeutas**.

Los **empleados del hotel reciben una formación previa** a las jornadas por parte de la asociación, para que la interacción con los usuarios sea lo más fluida posible.

El programa, tiene como objetivo, no sólo el ocio y el bienestar de los usuarios y usuarias participantes, sino que también pretende brindar un tiempo de desconexión a las familias, sobre las que recae la exigente tarea de los cuidados.

NUESTROS PROYECTOS

Cáritas Diocesana Ibiza

PROGRAMA DE ALIMENTOS

Cáritas lleva a cabo una gran labor social, cubriendo las necesidades básicas de **1.851 familias** más desfavorecidas de la isla de Ibiza, beneficiando así a **más de 2.500 personas**.

Dentro del marco del **Programa de Alimentos** de la organización, Vibra Hotels organiza todas las navidades una campaña de recogida de alimentos de primera necesidad tales como la leche, el aceite y otros artículos no perecederos, así como productos de higiene entre los empleados de las oficinas centrales, sumado a una **donación por parte de la compañía**.

NUESTROS PROYECTOS

Cáritas Diocesana Ibiza

PROGRAMA DE ALIMENTOS

El Programa de Alimentos de Cáritas, suministra entre el comedor del centro de día y el reparto de alimentos que se realiza a familias, más de 2.000 litros de leche mensuales. A esta cifra, se suman más de 1.600 litros que se reparten en las parroquias.

Debido a que la leche ha sido excluida en el reparto de alimentos que Cáritas recibe por parte de los organismos públicos, están teniendo grandes dificultades para suministrar a los usuarios con este artículo de primera necesidad.

Vibra Hotels ha donado este mes de septiembre **4 palets de leche**, lo que suponen **2.880 litros**.

NUESTROS PROYECTOS

Cáritas Diocesana Ibiza

“A tot drap” es un taller de reciclaje textil con doble finalidad, ecológica y social.

Las **personas en exclusión social participantes** del programa, al tiempo que desarrollan su itinerario individualizado de inserción, se forman en habilidades sociales (cumplimiento de horarios, trabajo en equipo, cumplimiento de pautas de trabajo, etc.).

Con este programa, se pretende aumentar la empleabilidad de sus participantes y **conseguir su inserción laboral**.

NUESTROS PROYECTOS

Cáritas Diocesana Ibiza

En este 2023, Vibra Hotels ha realizado **donaciones textiles** de **más de 13.500kg** en mantas, sábanas, manteles, cortinas y toallas entre otros.

Con el fin de involucrar a los empleados en estas acciones, se organizó una campaña navideña de recogida de ropa de invierno en la compañía, a la que se sumó la donación de prendas y calzado no reclamadas de temporadas anteriores en los hoteles.

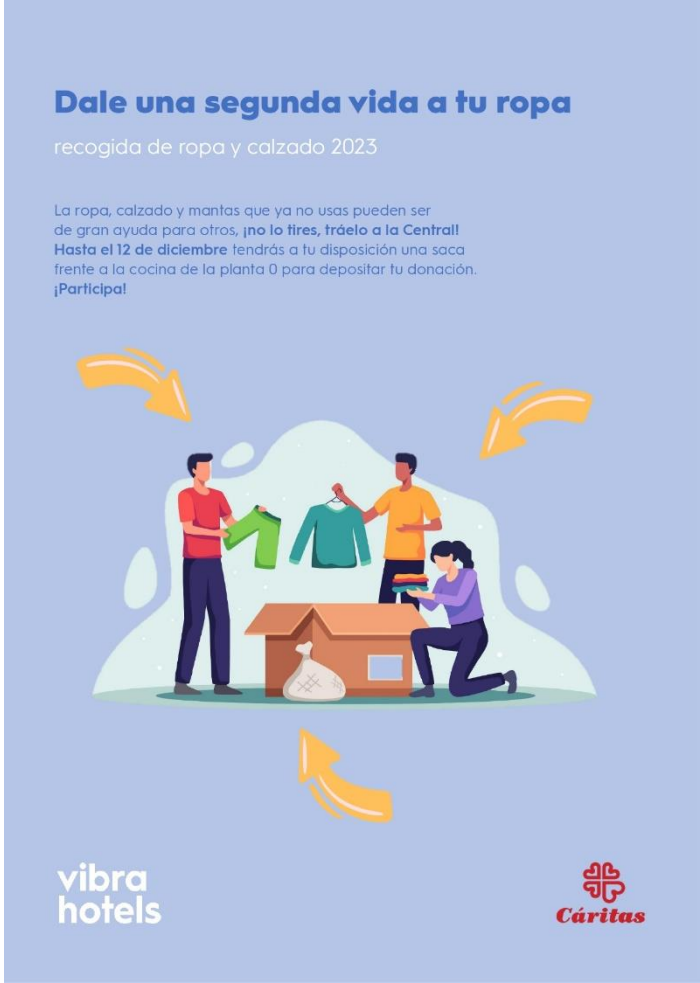

NUESTROS PROYECTOS

Cáritas Diocesana Ibiza

REAPERTURA ALBERGUE

Ante la creciente problemática del alojamiento en la isla de Ibiza, Cáritas plantea la necesidad de **reabrir su albergue**, para dar cobijo a **familias y usuarios que están ya incluidos en otros programas** de la organización (inserción laboral, alimentos...) y a los que se les conoce una necesidad real y urgente de alojamiento.

Este espacio, anteriormente gestionado por el Ayuntamiento de Ibiza y en desuso desde hace varios años, requería de una **puesta a punto profunda** debido al deterioro por la antigüedad del edificio y la falta de mantenimiento prolongada en el tiempo.

NUESTROS PROYECTOS

Cáritas Diocesana Ibiza

El albergue cuenta con una superficie de más de 360m2 que, tras la reforma, se distribuyen de la siguiente forma:

- 5 Habitaciones dobles con baño ensuite.
- 1 Habitación para personal del centro / administración
- 9 Habitaciones individuales
- 2 Baños comunes (3 aseos y 5 platos de ducha)
- 1 despacho
- 1 Office
- 1 Gran salón – comedor
- Lavandería

Con una **capacidad máxima de 19 adultos y 5 niños y un trabajador del centro.**

NUESTROS PROYECTOS

Cáritas Diocesana Ibiza

Para hacer del albergue un lugar ya no solo habitable, sino también acogedor para sus futuros moradores, se han llevado a cabo trabajos de **rehabilitación completa de fontanería, electricidad, clima, carpintería, gas y pintura**, así como **la dotación de** las habitaciones y salas con **mobiliario** y electrodomésticos.

NUESTROS PROYECTOS

Cáritas Diocesana Ibiza

Para llevar a cabo los trabajos, **Vibra Hotels ha liderado el proyecto coordinando más de 20 empresas colaboradoras**, y aportando personal propio especializado.

En la rehabilitación de este espacio han trabajado **más de 40 personas**.

Las empresas que han participado en el proyecto son, **Antonio Cabot**, material de fontanería; **Almacenes Aragón**, mobiliario; **Baxi**, material de calderas y aerotermia; **CB Electric**, electrodomésticos y equipamiento; **Construcciones Benito Juan Pulido**, obra civil; **Daystel**, cortinas y textiles; **Estudio Rao**, estudio preliminar y mediciones; **FE3D by Tomás Monge**, carpintería metálica y mamparas; **Gasifred**, equipamientos climatización; **IBIMA** Mantenimiento Ibiza, obra civil; **Ibiza Gas,** instalación de calderas y calefacción; **Ibiza Wireless**, reparación de antena; **Icrea**, cuadros; **Menendez Ribas**, suministro de pintura y esmaltes; **Muebles Luis Lara**, carpintería y armarios; **Pitiusas de Seguridad**, sistemas contra incendios; **Sabicol**, camas, colchones y sofás; **Sonepar** (antes Dielectro) material eléctrico e iluminación; **Suministros Ibiza**, material de construcción, fontanería y sanitario; **Ferretería Vargas**, cerrajería.

APAAC

La **Asociación Pitiusa de Ayuda a Afectados de Cáncer**, que lleva 7 años en funcionamiento, tiene como objetivo **complementar la atención sanitaria en el área de oncología de Ibiza y Formentera**.

Desde la asociación, ofrecen programas totalmente gratuitos tanto a los afectados de cáncer (desde los 16 años en adelante), como a sus familiares, cubriendo las áreas:

- Psicooncología con más de 300 usuarios
- Atención social con más de 90 usuarios
- Oncoestética
- Voluntariado con 42 voluntarios
- Talleres ocupacionales (yoga, club de lectura, visitas culturales, caminatas, manualidades...)
- Campañas de prevención

Vibra Hotels ha puesto a disposición de la APAAC **crédito** para la compra de los materiales necesarios para llevar a cabo el **Taller de Creatividad.**

Estos talleres tienen como objetivo ofrecer un espacio de ocio y socialización a personas que están pasando por situaciones similares, así como suplir la pérdida de actividades diarias ocasionadas por la enfermedad, todo ello en un ambiente de calma y relajación.

NUESTROS PROYECTOS

APAAC

El número de participantes de los talleres de creatividad oscila, siendo un mínimo de seis y un máximo de 15.

Las actividades se llevan a cabo en l'Escola d'Art d'Eivissa durante el invierno y, en el período estival, cuentan con un espacio cedido en Sa Caleta.

En los cursos los/as usuarios/as **trabajan con distintos materiales y técnicas**. Aprenden a esculpir cerámica; utilizan textiles de todo tipo mediante las técnicas de bordado, macramé, punto o ganchillo entre otros; también aprenden a encuadernar; pintura en lienzo y, antes del período navideño, realizan actividades en torno a la creación de decoraciones para ornamentar la planta de oncología del Hospital de Can Misses.

NUESTROS PROYECTOS

Deixalles

DEIXALLES

La **Fundación Deixalles** asume los principios de la economía solidaria y tiene como objetivo contribuir a construir una sociedad más justa y sostenible favoreciendo la inserción sociolaboral de personas en situación o en riesgo de exclusión de las Islas Baleares, mediante actividades relacionadas, principalmente, con los residuos y la mejora del medio ambiente.

En 2023, Vibra Hotels ha donado **más de 4.460 Kg de luminaria y mobiliario** retirado de los hoteles, que recibirá un segundo uso.

Estas casi dos toneladas, suponen un impacto medioambiental con un ahorro de 10,66 TM de CO_2.

COLABORACIONES

AECC

CENA ROSA SOLIDARIA

La **Asociación Española Contra el Cáncer**, AECC, formada por pacientes, familiares, voluntarios, colaboradores y profesionales, tiene como finalidad la educación en salud, el apoyo y acompañamiento de familiares y pacientes, así como el fomento de la investigación.

Desde la sede de Baleares, se organiza y celebra una cena anual solidaria, cuya recaudación se destina a financiar la asociación.

Vibra Hotels puso a disposición de la asociación tres habitaciones en el **Hotel Marítimo**, para alojar a representantes de la organización a nivel nacional que se desplazaron a la isla de Ibiza para asistir al evento.

COLABORACIONES

Plataforma sociosanitaria y Fundación Conciencia

FIESTA BENÉFICA

Fundación Conciencia y Plataforma Sociosanitaria de las Pitiusas son entidades sin ánimo de lucro, con una larga trayectoria trabajando en el ámbito social contra el maltrato infantil y ayudando a personas con necesidades especiales y en riesgo de exclusión social de las islas de Eivissa y Formentera.

Vibra Hotels colaboró ofreciendo un **fin de semana para dos personas** en uno de los hoteles de la cadena para la rifa en la fiesta con fines benéficos organizada a favor de estas dos asociaciones.

COLABORACIONES

CRIC SES SALINES – FUNDACIÓN DAVID BOOTH

DIFERENTEMENTE IGUALES • JUGUEM JUNTS

CRIC Ses Salines es un club de básquet creado con la intención de cubrir las necesidades sociales y deportivas de los jóvenes de Sant Jordi. En 2018 van un paso más allá en la inclusión en el deporte, creando el equipo Més Q basket, en el que se apuesta por el deporte adaptado y que Vibra Hotels ha patrocinado dentro del marco de actividades sociales y deportivas recogido en el proyecto "*Vibramos Contigo*".

Diferentemente Iguales, es un programa dirigido a la sensibilización en los colegios sobre el baloncesto adaptado para personas con diversidad funcional. Vibra Hotels puso a disposición de la Fundación David Booth y el CRIC Ses Salines los medios necesarios para el **transporte de 10 sillas adaptadas** desde el Polígono de Can Guerxo hasta los colegios donde se realizaron las jornadas, que en este 2023 fueron el CEIP Portal Noy y el CEIP Poeta Villangomez.

vibra hotels

¡GRACIAS!